

BROLO - PUBBLICATA LA SILLOGE DI ROSARIO LA GRECA

" MESSINA, TERRA DI SANTI "

10 Marzo 2022

ROSARIO LA GRECA

Messina, terra di Santi

Silloge di poesie

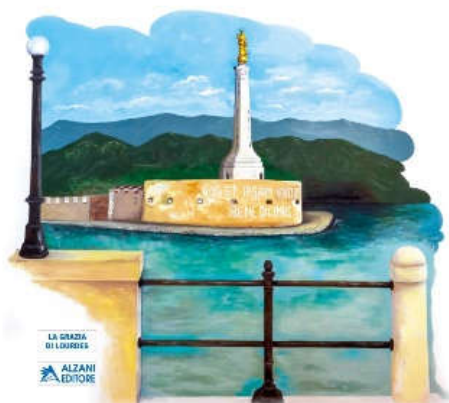

"Messina, terra di Santi", nuova splendida Silloge di poesie del Poeta e Scrittore brolese Rosario La Greca

L'Edizione "La Grazia di Lourdes" Alzani Editore di Pinerolo (Torino) ha pubblicato la nuova Silloge di poesie del Poeta e Scrittore Rosario La Greca di Brolo (Messina), dal titolo: "Messina, terra di Santi".

La presentazione della Silloge è stata curata da Mons. Cesare Di Pietro, Vescovo Ausiliare dell'Arcidiocesi di Messina, Lipari e Santa Lucia del Mela.

Nella splendida copertina è possibile ammirare la Madonnina del porto di Messina, vista dalla passeggiata a mare, un murales realizzato dalla pittrice Flavia Vizzari di Messina.

Nelle delicate e toccanti pagine della Silloge, il Poeta brolese, con finezza poetica e illuminazione di fede, registra alcuni fotogrammi della lunga e affascinante storia cristiana della Città del Peloro, contrassegnata da una forte devozione mariana e da luminosi esempi di santità.

In effetti, fin dagli inizi della sua conversione al cristianesimo, Messina si volle e si definì "Città di Maria", legandosi al patrocinio della Madre di Dio, con i titoli di "Veloce Ascoltatrice" e di "Madonna della Lettera".

A cavallo tra il XIX e il XX secolo si distinsero a Messina importanti Santi della carità, come Sant'Annibale Maria Di Francia e il fratello di lui Francesco, oggi Venerabile, accanto al Servo di Dio Cardinale Giuseppe Guarino, alla Beata Maddalena Morano, al Venerabile Padre Antonino Celona e a molti altri.

Avvolti da un così gran numero di testimoni della fede e della carità cristiana, grazie all'autore di questa pregevole Silloge poetica, dovremmo sentirci spinti a fare, a nostra volta, della vita un dono d'amore a Dio e all'umanità.

Il Poeta Rosario La Greca, in oltre 20 anni di attività culturale, ha pubblicato numerose Raccolte di poesie, spaziando da temi a carattere religioso, a temi d'impegno civile e sociale, con molti di questi testi sono stati realizzati oltre 50 brani musicali, che hanno ottenuto un notevole riscontro di critica. Ha anche partecipato a qualificati Concorsi di poesia a livello nazionale e internazionale, ricevendo prestigiosi riconoscimenti e fatto parte con elevati nomi della letteratura contemporanea di importanti Antologie poetiche.

La Silloge di poesie "Messina, terra di Santi " è stata realizzata solamente a livello devozionale, senza scopo di lucro e sarà inviata gratuitamente alle Congregazioni religiose, Istituti Teologici, Parrocchie e Autorità civili e religiose.

LUIGI LA GRECA